

İleri Düzey Periodontal Yıkım Bulunan Hastanın All-On-4 Konsepti ile Sabit Protezlerin Uygulanması

Hastanın Hikayesi

Yaygın agresif periodontitis ve yetersiz Oral hijyene sahip 46 yaşındaki kadın hastanın panoramik röntgen değerlendirilmesi ve ağız içi muayenesi neticesinde 6 milimetre ve üzeri inflame periodontal cepler teşhis edildi. Hastada yoğun sigara kullanımı (günde 1,5 paket), oral hijyene yönelik motivasyon eksikliği ve mevcut periodontal hastalığa bağlı şiddetli kemik kayıpları gözlemlendi. Bu doğrultuda her iki çenede de dişlerin çekimi ve All-on-four implant protokolü ile immedat yükleme planlandı. Vakada protezin bitim sınırının dudak altında konumlanması ihtiyacı olmadığı için kemik redüksiyonu yapılmadı. Alt ve üst çenede immedat sabit geçici protezler ile yükleme yapıldı ve 3 aylık bir iyileşme sürecinin ardından daimi protezler uygulandı. Hastanın her iki çenede de porselen restorasyonları olduğu için tedavi sonucunda gece plakları ile dişlerin brüksizme bağlı fraktürlerinin önlenmesi amaçlandı. Tedavi sonucunda hasta sigarayı bıraktı ve oral hijyen motivasyonunu geri kazandı.

All-On-Four Sisteminde Cerrahi Uygulamada Dikkat Edilmesi Gerekenler

Kemik kalitesi düşük hastalarda burun tabanı, sinüs lateral duvarı gibi noktalardan kortikal destek alabilmek için mümkün olan en uzun implantlar kullanılmalıdır.

İmplantlarda 35Ncm primer stabilite hedeflenmelidir.

Bu tork değerlerine ulaşılamadıysa immedat yüklemekten kaçınılmalıdır.

Dişsiz maksillada kaninler arası bölgede en az 5mm genişlik ve 10mm uzunlukta kemik bulunmalıdır.

Dişsiz mandibulada mental foramenler arası en az 5mm genişlik ve 8 mm kemik bulunmalıdır.

Çekimler yapıldıysa soketlerde residüel lezyonlar bırakılmamalı, iyi küretaj yapılmalıdır.

Cantilever miktarını minimize edebilmek amacıyla 45 derece açığa kadar distal implantlar açılmalıdır.

Önce distal implantlar yerleştirilmeli, sonra anterior implantlar yerleştirilmelidir.

Posterordaki açılı implantların vida delikleri, 1. Molar, 2. Premolar veya 1. Premoların oklüzalından çıkmalıdır.



Resim 1 İşlem öncesi çekilen panoramik röntgen

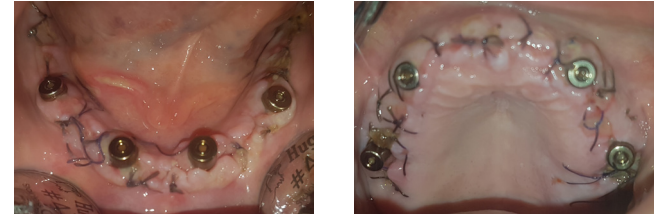

Resim 2-3 Her iki çenesine de çekimlerle eş zamanlı all-on-4 implant protokolü uygulanan hastamızın multiunit iyileşme başlıkları takılı görüntüsü



Resim 4 Cad-cam immedat geçiciler

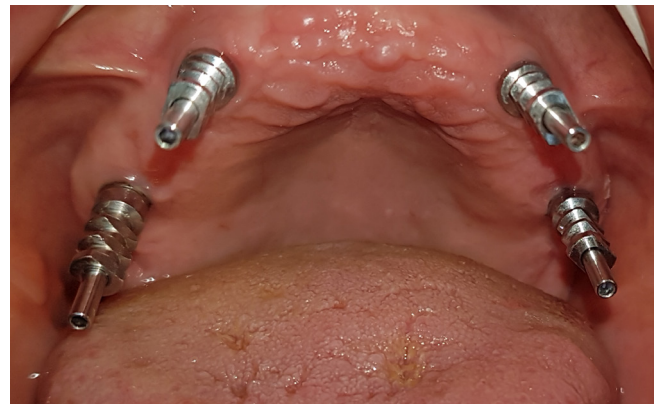

Resim 5 Multiunit açık kaşık ölçü postları ile 3. ayda daimi ölçü alındı.

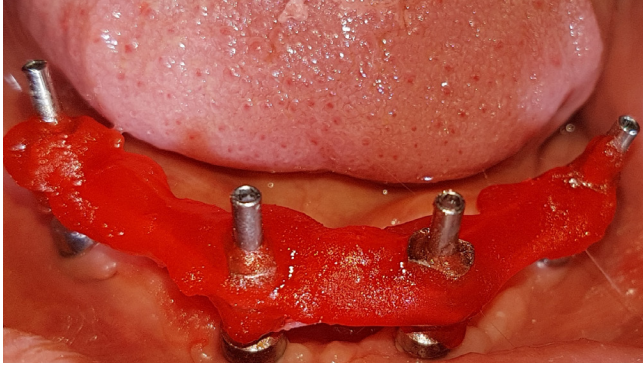

Resim 6 Ölçüler alınırken ölçü postları pattern rezin ile sabitlenerek protezin pasif uyumu hedeflendi.



Resim 7 Oklüzal vidalı döküm altyapı provasında pasif uyum, her vida için tek tek kontrol edildi.



Resim 8-9 Oklüzal vidalı protezlerin dişeti uyumları ve temizlenebilirlikleri kontrol edildikten sonra ağza uygulandı.

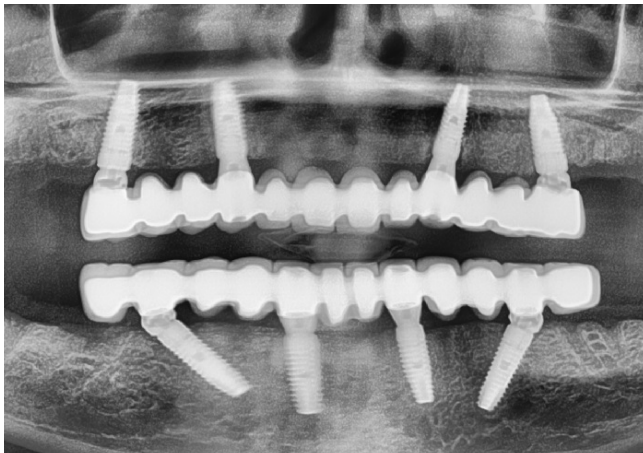

Resim 10 Postop kontrol radyografisi

All-on-four implant sistemi; Atrofik maksilla ve mandibulada ileri düzey kemik greftleme işlemlerindeki hasta morbiditesi, tedavi maliyetleri ve bu tedavilerin olası komplikasyonlarından kaçınmak amacıyla üretilmiş bir tedavi protokolüdür. (1)

Sistem, tam dişsizlikte dört implant ile maksilla ve mandibulada çenelerin ön bölgelerinden destek alınarak posterior dişlere uzanabilen sabit bir protezin immedat olarak yüklenebilmesine imkan tanır. Öndeki iki implant aksiyal olarak yerleştirilirken, arkadaki iki implant 17 ile 45° arasında değişen açılarla distale açıldırıldığı, bu sayede cantilever uzunluğu azaltılarak toplamda tek çenede 12 dişin yerleştirilebildiği ve böylece çiğneme etkinliğinin arttırıldığı bir protez uygulanmış olur. (2,3)

Bu tedavi protokolü, literatürde kısa ve orta dönem yüksek başarı oranlarına sahip olması ve hastalar açısından hızlı ve etkin bir çözüm sunabilmesi gibi nedenlerle günümüzde kullanımı giderek yaygınlaşan bir yöntemdir. (4)



Dr. Dt. Kerem Turgut Atasoy
Ağız, Diş ve Çene Cerrahisi Uzmanı

Referanslar

1. Malo P, Rangert B, Dvarsater L. Immediate function of Branemark implants in the esthetic zone: a retrospective clinical study with 6 months to 4 years of follow-up. Clin Implant Dent Relat Res. 2000;2:138-46.
2. Malo P, Rangert B, Nobre M. "All-on-Four" immediate-function concept with Branemark System implants for completely edentulous mandibles: a retrospective clinical study. Clin Implant Dent Relat Res. 2003;5:2-9.
3. Malo P, Friberg B, Polizzi G, Gualini F, Vighagen T, Rangert B. Immediate and early function of Branemark System implants placed in the esthetic zone: a 1-year prospective clinical multicenter study. Clin Implant Dent Relat Res. 2003;5:37-46
- Patzelt SB, Bahat O, Reynolds MA, Strub JR. The all-on-four treatment concept: a systematic review. Clin Implant Dent Relat Res. 2014;16:836-55.